

MARCHAIS-BETON (89243)

Population 119 habitants
 Superficie 10,91 km²
 Densité 10,91 hab/km²

Elu Monsieur POIRIER
 Référent

Communauté de communes Orée de Puisaye

COORDONNEES

Adresse 6 rue Michel Carré
 Code postal 89120
 Téléphone 03 86 91 63 98
 Email marchaisbeton@wanadoo.fr

COMPETENCES

Assainissement collectif
 Assainissement non collectif SPANC de la communauté de communes
 Eau potable SIAEP de la région de Charny
 Milieux aquatiques SMP

RESEAU HYDROGRAPHIQUE

	% surfacique commune/ME	Etat écologique	Etat chimique (avec HAP)
ru du Cuivre	83,4	médiocre	mauvais

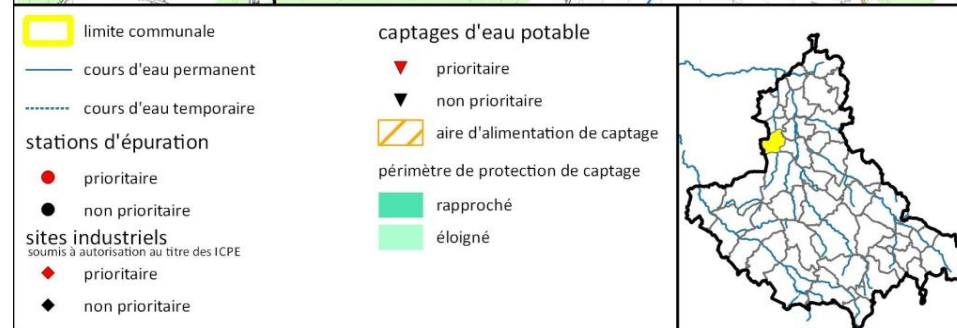
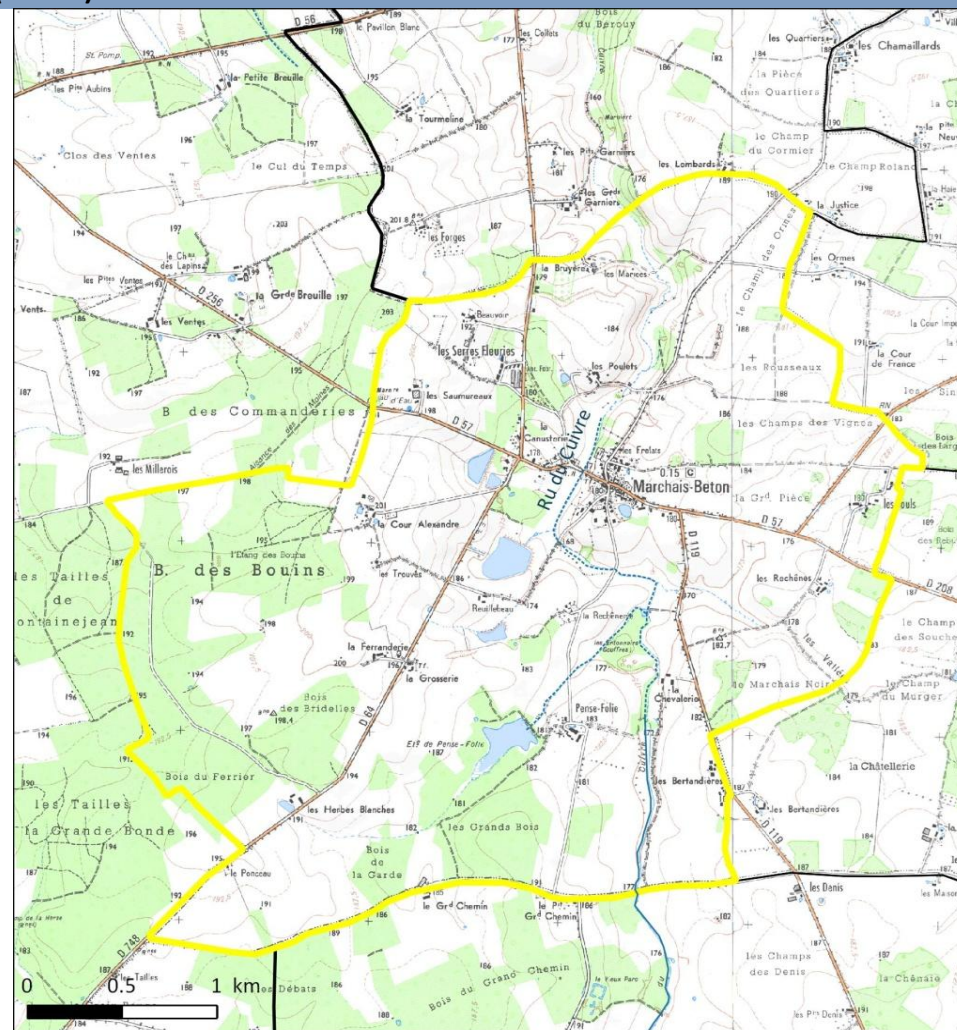

EAU POTABLE

Schéma directeur non

QUALITE DU RESEAU (ensemble SIAEP)**QUALITE DE L'EAU DISTRIBUEE (ensemble SIAEP)**

Population desservie 123
Nombre d'abonnés domestiques 109
Nombre d'abonnés non domestiques 1
Consommation (m³/an) 8403

Linéaire de réseau (ml)
Rendement (%) 67,3
Connaissance et gestion patrimoniale (%)
Indice linéaire de consommation (m³/km/j) 1,03
Indice linéaire de perte (m³/km/j) 2,7
Etat bon

Taux de conformité bactériologique (%) 96,3
Taux de conformité physico-chimique (%) 96,9

CAPTAGES (sans objet)**ASSAINISSEMENT**

Zonage d'assainissement en cours

ASSAINISSEMENT COLLECTIF (sans objet)**ASSAINISSEMENT NON COLLECTIF**

Nombre d'habitations	DIAGNOSTIC		MISE EN CONFORMITE	
	prévu	réalisé	prévue	réalisée
103	98	93		

AUTRES USAGES ET PRESSIONS

INDUSTRIE ET ARTISANAT

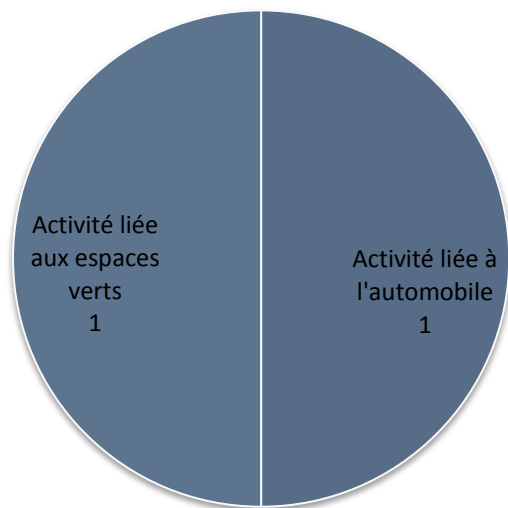

Nombre d'industriels ICPE 0

AGRICULTURE

Nombre d'exploitations 3
Orientation technico-économique céréales et oléoprotéagineux
Cheptel (UGB) 35

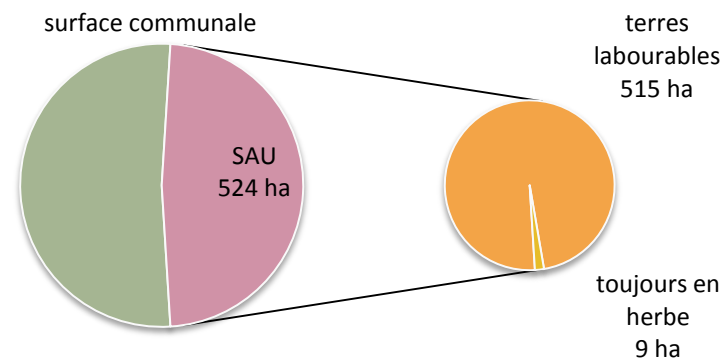

Nombre d'élevages ICPE 0